Sv Ps 915

Musik: Sigvald Tveit
Diskant: Sven-Åke Svensson
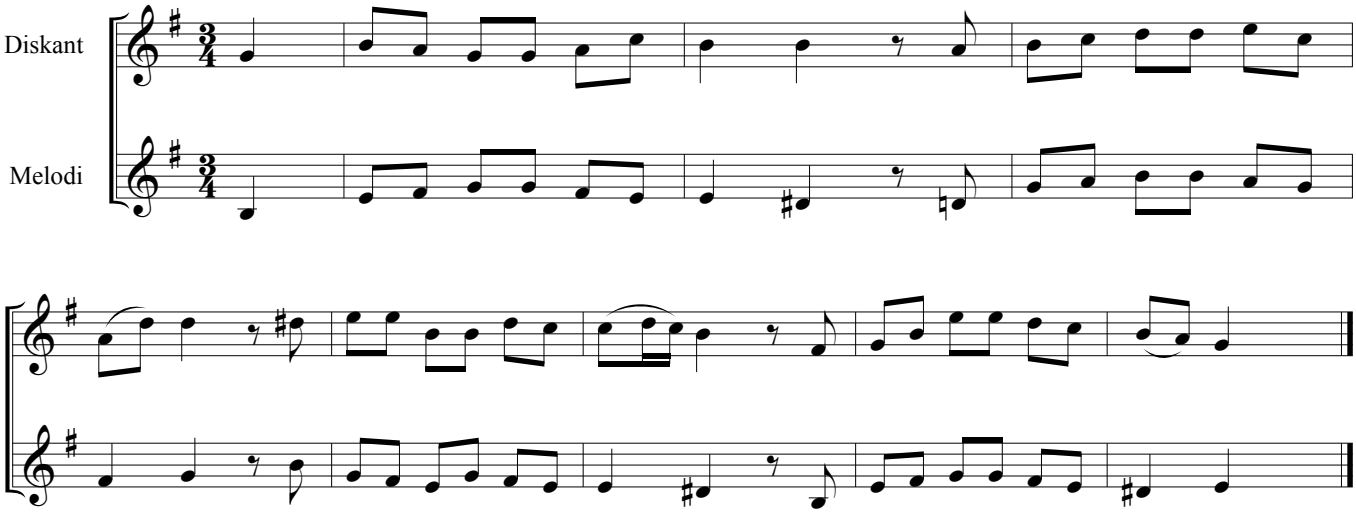
Sjung diskanten på valfri vokal eller använd någon av psalmens verser